RIVERSIDE TOWER NAKANOSHIMA

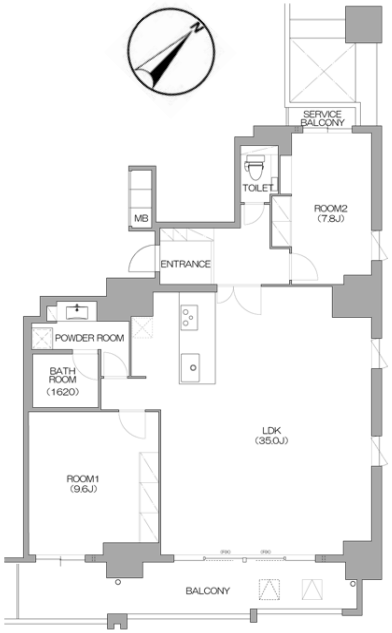

N type
2LDK(111.40㎡)

■物件概要
- 所在地　大阪市福島区福島3丁目1番61号
- 交通　京阪中之島線　中之島駅　徒歩5分
- 構造　鉄筋コンクリート造地上31階建
- 建築年　平成22年2月

■設　備
- 関西電力・都市ガス・公営水道
- インターネット(NTT光個別加入)
- オートロック・その他現状優先

■敷　金　賃料の1ヶ月分
■礼　金　賃料の1ヶ月分
※ペット飼育時1ヶ月追加
■ハウスクリーニング　1,000円/㎡(税別)※入居時
■鍵交換代　15,000円(税別)※入居時
■保証会社　保証会社加入必須
■火災保険　シャーメゾン少額短期保険
15,200円～30,800円(2年)

■駐車場　普通車・ミドルルーフ車　30,000円(税別)
※空き要確認　ハイルーフ車　35,000円(税別)
保証金賃料1ヶ月分(税込)
■その他　ペット飼育可能(※13F・14F・28F不可)
※礼金＋1ヵ月　小型犬または猫1匹まで
1年以内の解約時違約金有り
解約時2ヶ月前通知
■案　内　予約制(8:00～19:00)
TEL　06-6346-2699(コンシェルジュ)

■お問合せ先　SKハウジング株式会社　TEL　06-6331-0073　FAX　06-6312-0116
大阪市北区西天満5-2-18　三共ビル東館9階　担当　三好　携帯　080-3707-8844